BH	HM& HP	F	۴۱	شماره سند	فرآیند	دانشگاه علوم پزشکی و خدمات بهداشتی درمانی تبریز	بیمارستان تخصصی و فوق تخصصی بهبود BEHBOUD HOSPITAL
۱۴۰۲		۱۰	۰۳	تاریخ تدوین اولیه			
۱۴۰۳		۱۰	۰۳	تاریخ بازنگری	جذب و استخدام نیروی انسانی		
1403		10	10	تاریخ ابلاغ			
			A	سریال بازنگری			
1405		10	۱۰	بازنگری بعدی	بیمارستان تخصصی و فوق تخصصی بهبود تبریز	1	تعداد صفحات

متولی فرآیند:

مدیر منابع انسانی و سلامت حرفه‌ای

منابع مورد نیاز:

مالی/ انسانی/ اطلاعاتی/ فیزیکی

صاحبان فرآیند:

مدیر بیمارستان، مدیر منابع انسانی، مدیر خدمات پرستاری ، مدیرخدمات سرپایی

ورودی:

- متقاضی کار از رشته‌های مختلف
- ثبت اطلاعات درخواست کار در سایت بیمارستان

خروجی:

- متقاضی جهت مصاحبه دعوت گردیده است
- اخذ رزومه و سایر مدارک متقاضی انجام شده
- متقاضی نمره قبولی در دوره‌های آموزشی را اخذ نموده
- دعوت به همکاری آزمایشی از متقاضی انجام گرفته
- عقد قرارداد کاری با متقاضی انجام گردیده
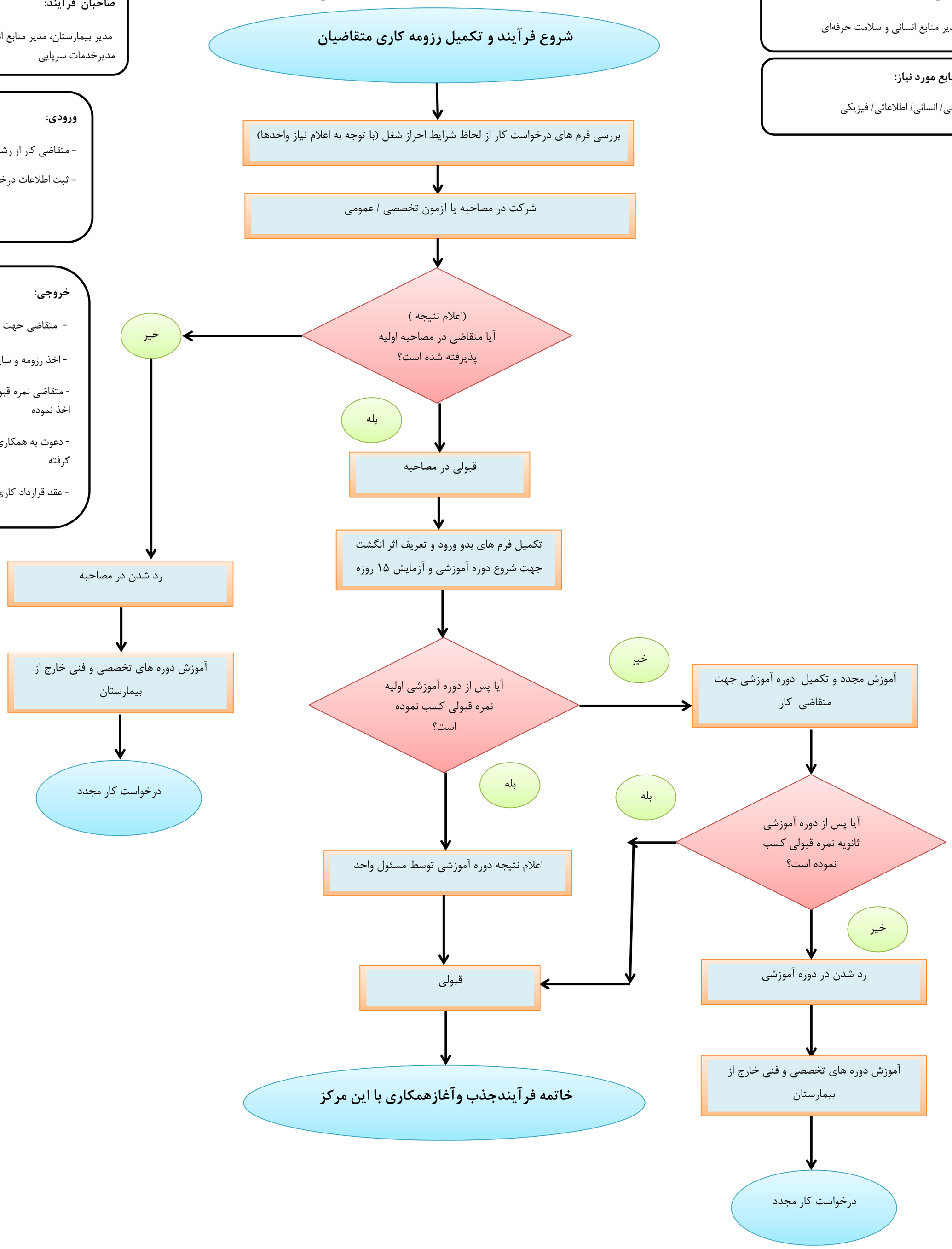
فرآیند جذب و استخدام نیروی انسانی